UDESC
UNIVERSIDADE DO ESTADO DE SANTA CATARINA

# Responsabilidade Social

## **Empresa:** Ypê

**Docente:** Julio Cesar de Oliveira Zimmermann

**Discentes:** Caio Marquiafave Carregari, Gustavo de Souza, Clidenor Neto.

**Data:** 13/04/2026

# Histórico

A empresa Ypê, inicialmente chamada de Química Amparo, foi fundada em 1950 por Waldyr Beira, como um pequeno galpão em Amparo (SP). A priori, o principal - e único - produto comercializado era sabão em barra mas seu diferencial foi a adoção de fórmulas biodegradáveis para confeccioná-los. Ao longo dos anos a empresa cresceu e virou nome no mercado de limpeza e, em 1977, houve a inauguração de seu novo parque industrial. Nos anos 80, a empresa passou a fabricar detergentes e, em 1993, foi a pioneira em fabricar o detergente transparente, que está presente nos dias de hoje.

# Histórico

A partir dos anos 2000, a Ypê começou a diversificar e expandir seu mercado, adquirindo a marca Atol (2002) e Assolan e Perfex (2012). Atualmente, a empresa abrange desde os detergentes e sabões em barra até desinfetantes, amaciantes e sabonetes corporais, consolidando sua liderança no mercado nacional de higiene e limpeza.

Figura 1: Evolução dos logos da empresa Ypê

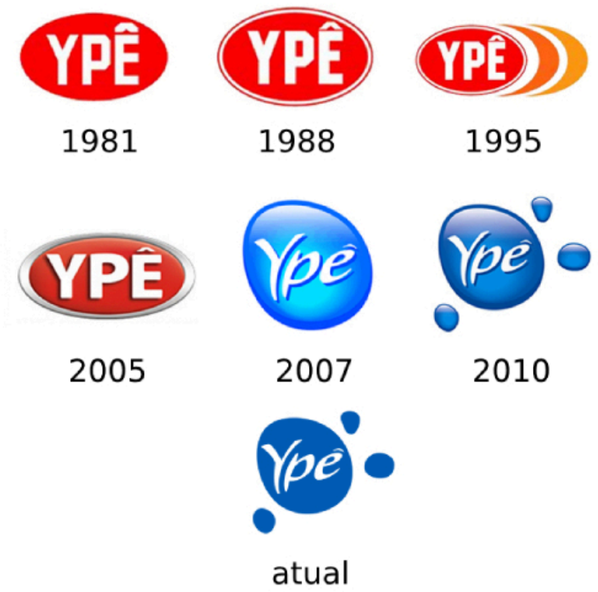


Fonte: Mundo das Marcas, 2024.

# Histórico

Figura 2: Galpão onde surgiu a marca Ypê (1950).

Fonte: Ypê, 2026.

Figura 3: Produtos Ypê

Fonte: Mundo das Marcas, 2024.

# Programas sociais

A atuação da Ypê em responsabilidade social reflete-se através do apoio a diversas causas, tais como:

- **SEPI – Serviço Espírita de Proteção à Infância**
  - Promove o desenvolvimento integral e a inclusão social de crianças e adolescentes em situação de vulnerabilidade por meio de educação, cultura e formação profissional.
- **Tucca – Associação para Crianças e Adolescentes com Câncer**
  - Além de tratar a doença, o projeto atua assistindo crianças e adolescentes, no que se refere a seus aspectos físicos, psíquicos, sociais, educacionais, vocacionais.
- **Jogos de Educação Financeira**
  - A Ypê, junto com o Instituto Brasil Solidário (IBS), criou os "Jogos de Educação Financeira". Eles ensinam sobre dinheiro e consumo consciente.

# SOS Mata Atlântica e Ypê

**Objetivo:** restauração florestal, recuperação dos recursos hídricos e proteção da biodiversidade, desde 2007.

**Resultado:** Com uma média de 213 árvores plantadas por dia, o projeto protege a população da costa atlântica contra eventos extremos, como enchentes e deslizamentos.

Figura 4 : Mudas plantadas

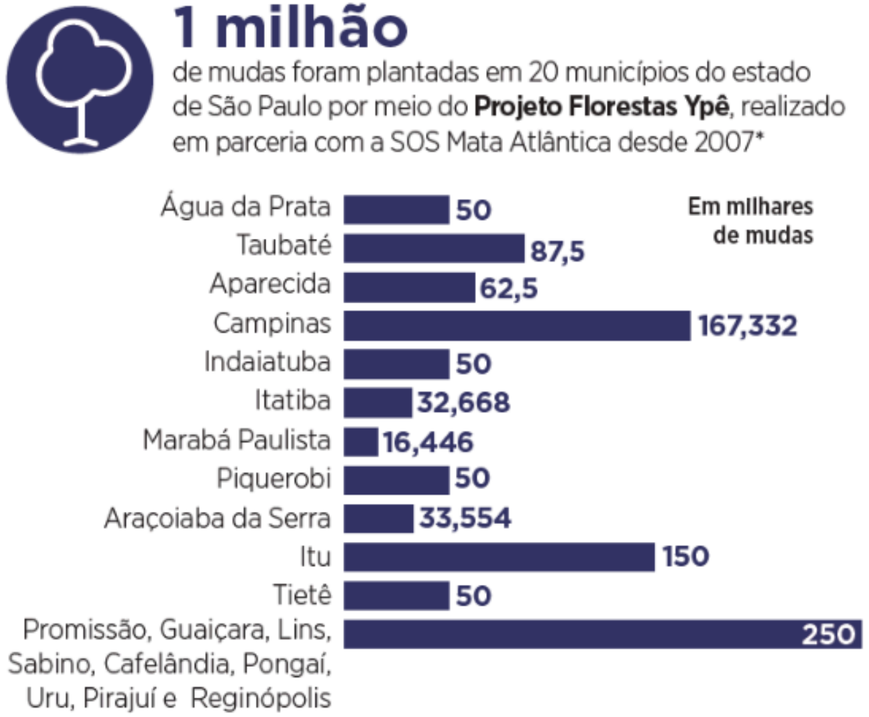


Fonte: Fundação SOS Mata Atlântica, 2020.

UDESC
UNIVERSIDADE DO ESTADO DE SANTA CATARINA

# Observando os rios

**Objetivo:** A iniciativa monitora a pureza de 249 rios espalhados por 17 estados, garantindo a preservação dos recursos hídricos em toda a extensão da Mata Atlântica.

**Evolução Positiva**: Melhora nos índices de qualidade da água (IQA) em 50% da bacia hidrográfica do Rio Tietê nos últimos anos.

Figura 5: Atuação do projeto Observando rios

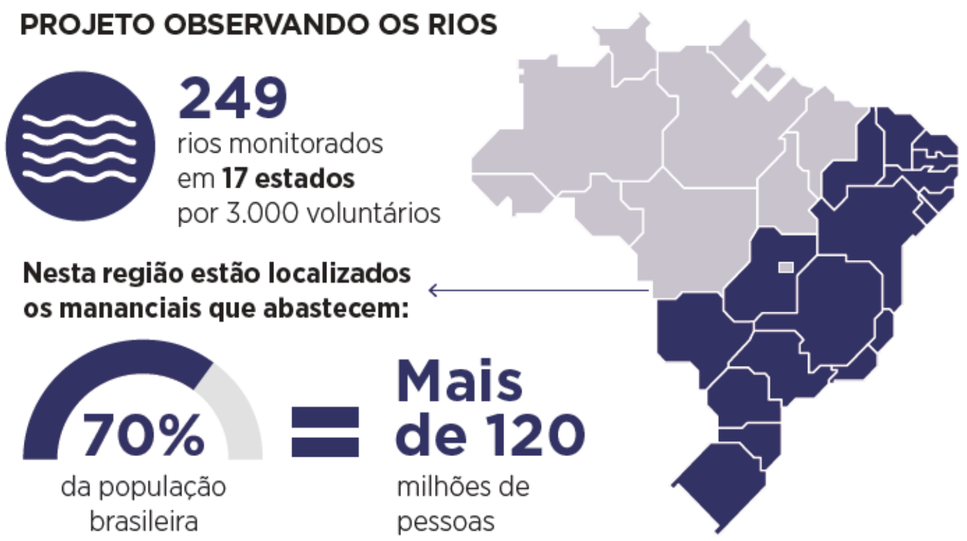


Fonte: Fundação SOS Mata Atlântica, 2020.

# Benefícios para a Ypê (Marketing)

- Fortalecem a imagem da empresa como sustentável e a torna reconhecida quando o tema é meio ambiente;
- Recebe prêmios importantes, como o **Top of Mind**, reforçando sua presença na mente dos consumidores e torna-se um diferencial competitivo no meio comercial;
- As ações socioambientais geram um marketing positivo, aumentando a confiança do público.

Figura 6: Ypê recebe prêmio Top of Mind

Fonte: YPÊ (2024). Disponível em: site oficial.

# Benefícios para a Ypê (Estratégicos)

- A sustentabilidade está integrada ao negócio, gerando valor a longo prazo;
- Projetos ambientais ajudam a diminuir riscos (como escassez de água e impactos ambientais);
- Fortalecimento de parcerias com ONGs e instituições (ex: projetos ambientais reconhecidos);
- Maior engajamento dos colaboradores e fortalecimento da cultura organizacional.

# Referências


**FUNDAÇÃO SOS MATA ATLÂNTICA.** Parceria SOS Mata Atlântica e Ypê: ações incluem plantio de árvores e recuperação de rios. São Paulo, [2021]. Disponível em: https://sosma.org.br/noticias/parceria-sos-mata-atlantica-e-ype-acoes-incluem-plantio-de-arvores-e-recuperacao-de-rios. Acesso em: 5 abr. 2026.

**FUNDAÇÃO SOS MATA ATLÂNTICA**; QUÍMICA AMPARO. Florestas Ypê: 1 milhão de árvores para a Mata Atlântica. São Paulo: Fundação SOS Mata Atlântica , 2020. 36 p. Disponível em: http://cms.sosma.org.br/wpcontent/uploads/2022/06/SOS_Mata_Atla%CC%82ntica_Florestas_Ipe%CC%82_V4.pdf. Acesso em: 5 abr. 2026.

**MUNDO DAS MARCAS.** YPÊ. [S. l.], [2024]. Disponível em: https://mundodasmarcas.blogspot.com/2011/02/ype.html. Acesso em: 5 abr. 2026.

**QUÍMICA AMPARO (YPÊ)**. Linha do tempo. Amparo, [2026]. Disponível em: https://www.ype.ind.br/ype/linha-do-tempo. Acesso em: 5 abr. 2026.

**QUÍMICA AMPARO (YPÊ)**. Responsabilidade Social. Amparo, [2026]. Disponível em: https://www.ype.ind.br/responsabilidade-social. Acesso em: 5 abr. 2026.

**YPÊ.** Ypê, a marca que limpa e preserva: Top of Mind em sustentabilidade e detergente reafirma compromisso com a qualidade e o meio ambiente. Amparo, [2024]. Disponível em: https://www.ype.ind.br/ype/na-midia/ype-a-marca-que-limpa-e-preserva-top-of-mind-em-sustentabilidade-e-detergente-reafirma-compromisso-com-a-qualidade-e-o-meio-ambiente. Acesso em: 5 abr. 2026.


UDESC
UNIVERSIDADE
DO ESTADO DE
SANTA CATARINA